URGENCES

Samu 57
Tous secteurs : aide médicale urgente (tél. 15).

Dentiste
Tous secteurs : Urgence dentaire (tél. 15).

Médecins
Tous secteurs : contacter *Médigarde* (tél. 08 20 33 20 20).

Pharmacies
Tous secteurs : composer le 3237.

Sapeurs-pompiers
Thionville : 96, route de Guentrange (tél. 03 82 59 18 18)
Tous secteurs : en cas d'urgence, tél. 18.

Police
Thionville : Commissariat central (tél. 03 82 53 39 80).
Tous secteurs : secours (tél. 17).

Ambulances
Illange : Klein (tél. 03 82 86 66 00).
Terville : Bérardi (tél. 03 82 88 51 31).
Thionville : Baumann (tél. 03 82 56 27 77) ; Roland Baumann (tél. 03 82 54 49 49) ; *Sainte-Anne* (tél. 03 82 82 15 15) ; Serafino (tél. 03 82 88 13 13).
Yutz : Moselle-Ambulances (tél. 03 82 51 04 63).

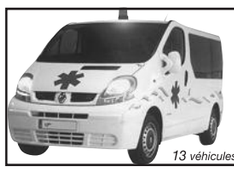
AMBULANCES
BAUMANN Père
depuis 1965
ZONE DU LINKLING
03 82 56 27 77
13 véhicules à votre service
715675400

24h/24
AMBULANCES SAINTE-ANNE
Tél. 03 82 82 15 15
10 véhicules à votre service
32, allée de la Terrasse (derrière la caisse primaire) THIONVILLE
406625500

AUJOURD'HUI

Concert, musique

Thionville. *David Bonnaventure.* Concert proposé dans le cadre des « Estivales de Thionville ». David Bonnaventure commence la musique à 8 ans en étudiant la guitare. Contrebassiste dans l'orchestre Divertimento sous la baguette de Jean-Marie Quenon, il se produit dans toute la région et à l'étranger. De 15 h 30 à 17 h. Parc Wilson. Gratuit. Tél. 03 82 53 33 18.

Expositions

Thionville. *Souvenirs de voyages.* Exposition proposée par le musée de la Tour aux puces. De 14 h à 18 h. Musée de la Tour aux Puces. Gratuit. Tél. 03 82 82 25 25.

Yutz. *« Divagations ».* Installation artistique sur l'eau et sur le bord du plan d'eau de l'Aéroparc, à proximité de la Guinguette. Œuvres terrestres et flottantes réalisées par les membres du collectif Sorties de Surfaces. De 7 h à 22 h. Aéroparc. Gratuit. Tél. 03 82 85 27 50.

Fêtes, carnaval, kermesse

Thionville. *Rive en fête.* À 10 h. Berges de Moselle. Gratuit. Tél. 03 82 82 25 25.

Randonnées, balades, visites guidées, orientation

Thionville. *Marche à Diesen.* Organisée par le club vosgien. À 8 h 30. Place en face du théâtre. Gratuit. Tél. 03 82 56 48 44.

Yutz. *Randonnée à Yutz.* Organisée par le Club touristique lorrain de Metz. 12 et 6 km. Christophe Ferraux (03 87 73 01 14 ou 06 04 01 33 71). À 9 h. Parking parcours de santé de la forêt. Gratuit.

Sports, sports de loisirs

Yutz. *Tournoi de tennis Senior Open.* Tournoi de tennis senior et 35 + du TC Yutz Aéroparc. De 9 h à 22 h. Terrain de l'Aéroparc. 17 €. 11 € pour les jeunes (- de 18 ans). Tél. 06 82 84 26 28.

Stages, ateliers vacances scolaires

Terville. *Structures gonflables.* Entrée de 5 €, (toboggans, châteaux, parcours, etc.). Entrée gratuite pour les parents ou accompagnateurs. Présence de la mascotte Kengji le lion. De 14 h à 19 h. Parc de la Veymerange et plan d'eau de Terville. 5 €. Tél. 03 82 88 82 88.

DEMAIN

Expositions

Yutz. *« Divagations ».* Installation artistique sur l'eau et sur le bord du plan d'eau de l'Aéroparc, à proximité de la Guinguette.
Œuvres terrestres et flottantes réalisées par les membres du collectif Sorties de Surfaces. De 7 h à 22 h. Aéroparc. Gratuit. Tél. 03 82 85 27 50.

Fêtes, carnaval, kermesse

Thionville. *Rive en fête.* 10 h. Berges de Moselle. Gratuit.

Marchés, brocantes

Yutz. *Fête au bric à brac.* Organisée par Les uns Les autres. De 8 h à 18 h. Parking de l'arc-en-ciel. Tél. 03 82 82 94 76.

Stages, ateliers vacances scolaires

Terville. *Structures gonflables.* Entrée 5 €, (toboggans, châteaux, parcours, etc.). Entrée gratuite pour les parents ou accompagnateurs.
Présence de la mascotte Kengji le lion. De 14 h à 19 h. Parc de la Veymerange et plan d'eau de Terville. 5 €. Tél. 03 82 88 82 88.

ANIMATION

hier à yutz

Quand David rencontre Goliath, ça fait mal ! Surtout pour Goliath, prompt à se laisser dominer le temps d'une démonstration. Photo Philippe NEU

Judo tour été : appréhensions au tapis

Voilà trois ans que la manifestation sillonne la Lorraine. Et toujours la même envie : donner envie aux jeunes de passer le kimono, « *en cassant l'image du sport qui fait mal* ». Jérémy Andres, cadre technique, a monté le projet Judo tour été. Une initiative qu'il a défendue face aux représentants de la Ligue Grand Est, et qui aujourd'hui permet à des bouts de chou de se familiariser avec la discipline.

Le tour de Lorraine comprend 16 étapes, dont la 14e qui s'est arrêtée hier à Yutz, au village Décathlon. Un lieu propice pour capter des sportifs de tout poil.

En renfort, la section judo jiu-jitsu taïso de la MJC de Yutz a déployé ses bénévoles, volontiers enclins à présenter leur club où l'on peut pratiquer le judo à partir de 6 ans.

Une fois la participation validée, avec assurance comprise, les jeunes participants ont endossé la tenue blanche, enrubannée de sa ceinture, et pénétré dans l'arène où le jeu et les postures ont prédominé dans les rencontres. « *Cette licence, éphémère, est valable jusqu'au 20 septembre*, souligne Jérémy Andres. *Donc vous pouvez poursuivre le test dans un club près de chez vous.* » C'est sport !

LES GENS

alassane abdoulaye

L'étudiant malien qui veut dépolluer Gao

Après trois années d'études à l'IUT de Thionville et de Nancy, le jeune malien Alassane Abdoulaye va retourner au Mali pour lancer son projet de collecte de déchets et de méthanisation.

Les déchets dans les rues, il n'y en aura bientôt plus à Gao ! Ce projet fou, c'est celui du jeune étudiant Alassane Abdoulaye, passé par un DUT à Thionville en génie biologique et une licence d'agronomie à Nancy, grâce au comité de jumelage Thionville-Gao. « *Je suis prêt* », assure-t-il, à peine âgé de 23 ans. D'ici novembre, il retournera à Gao, sa ville natale du Nord Mali, pour mettre en place son grand projet environnemental de collecte de déchets, de compostage et de méthanisation.

« *C'est un nouveau monde qui s'ouvre à moi, j'ai peur et ce ne sera pas facile, mais j'y crois. Le Mali en a besoin* », lance le jeune en chemise blanche.

Alassane est arrivé en France en 2013, « *avec déjà ce projet ambitieux pour sa ville, ça m'a beaucoup plu* », indique Dominique Morlot, le président du comité, qui le soutien depuis le début. Au Mali, Alassane avait déjà créé son Association des Initiatives pour le Développement de Gao (AID Gao), qui compte une vingtaine de membres, mais les enseignements en France lui ont apporté les compétences et les épaules nécessaires.

Déchets sur la ville

Alassane s'occupera de former les membres de l'association, pour qu'ensemble, ils puissent sensibiliser la population malienne sur la protection de l'environnement. « *Il n'y a aucune réglementation au Mali, donc les gens jettent tout par terre. Ce n'est pas interdit. Presque toutes les rues regorgent de déchets. Il y a deux décharges mais elles sont loin des quartiers* », déplore-t-il. Pour développer son pays, il compte notamment installer des poubelles pour la collecte et un centre de tri pour les déchets organiques. La technique de méthanisation permettra de réutiliser cette énergie. « *On peut en faire de l'électricité, l'utiliser dans l'agriculture et même dans la cuisine ! C'est vraiment un projet qui me tient à cœur donc je vais le mener à bien.* »

Le président du comité de jumelage, Dominique Morlot, a toujours épaulé le jeune étudiant avant même son arrivée à Thionville. Photo Pierre HECKLER

« On compte sur lui »

Pour cela, le comité de jumelage a même décidé de mettre entre parenthèses ses échanges entre étudiants, soutenus par la ville de Thionville et la région Lorraine. Il ciblera ses subventions sur le suivi des six Maliens qui ont bénéficié de ce programme, qui retourneront au pays avant la fin de l'année. « *On a déjà installé des bennes à ordures ou des camions, mais ça n'a pas marché car les Maliens ne savaient pas s'en occuper seuls. On compte beaucoup sur Alassane pour les sensibiliser. La mairie de Gao et même un député sont dans le coup pour ce gros projet* », indique le président du comité. Comme Alassane, les autres étudiants maliens ont eu une formation dans le domaine environnemental, comme la préservation des fruits et des légumes ou l'épuration des eaux. C'est ensemble qu'ils travailleront pour développer et aider la jeunesse en créant des emplois, dans une ville libérée mais toujours enviée par les djihadistes.

Alassane Abdoulaye va retourner à Gao, au Mali, pour mettre au point un projet environnemental afin d'aider son pays toujours sous la menace terroriste. Photo Pierre HECKLER

Si le jeune a hâte de rejoindre sa famille et son frère, il a du mal à quitter ses amis et Marguerite de Beaumont, « *mamie* », la femme qui l'héberge depuis plusieurs mois. « *Je ne suis pas triste, je sais qu'il part faire de grandes choses !* » lance-t-elle. De la pression, Alassane Abdoulaye en a, mais avant tout, il y croit.

BASSE-HAM

Reprise au Taï-chi-chuan

L'école du Dragon Bleu reprend ses cours à partir du mardi 13 septembre à la salle des fêtes. Les cours sont assurés par des professeurs diplômés, également habilités au maniement des armes du Taichi. Cette discipline chinoise, ouverte aux enfants et adultes sans limite d'âge. Elle met l'accent sur la maîtrise de la respiration, l'équilibre et vise à améliorer la souplesse et à renforcer le système vasculaire, musculo-squelettique, à maintenir une bonne santé physique, mentale et spirituelle tout en améliorant la concentration ainsi que la vivacité d'esprit et de la mémoire.

Inscriptions

L'école est affiliée à l'Ufolep et est également agréée par la Direction régionale de la jeunesse, des sports et de la cohésion sociale.

Contact et inscriptions peuvent se faire dès à présent, au 06 31 36 76 82 ou par mail : www.taichi-yutz.fr. Les cordonnets de l'école figurent également sur Facebook, Le Dragon Bleu.

À savoir que les places pour cette discipline sont limitées

Les élèves apprendront à maîtriser leur respiration et à améliorer leur souplesse. Photo RL

Don du sang

Comme tous les ans à la même époque, l'Association pour le don de sang Bénévole, en collaboration avec l'ESF (Établissement français du sang) organisera le mercredi 24 août une collecte, salle des fêtes de 16 h à 19h. Les responsables de ces associations informent le public, qu'en ces périodes de grands rushs, les établissements de la région manquent de stock. Suite aux dernières statistiques publiées, la Lorraine dans le domaine des accidents est malheureusement en tête de peloton, et les demandes de sang de plus en plus grandes. D'où cet appel urgent de toutes ces associations bénévoles, pour cette démarche civique et responsable qui pourra sauver des vies.

CARNET BLANC

Dorothée et Grégory

THIONVILLE. *Véronique Schmit, adjointe au maire, a célébré hier, en mairie, l'union de Dorothée Franck, professeur des écoles, et Grégory Starck, agent de sécurité, demeurant à Roussy-le-Village. Toutes nos félicitations aux époux.*

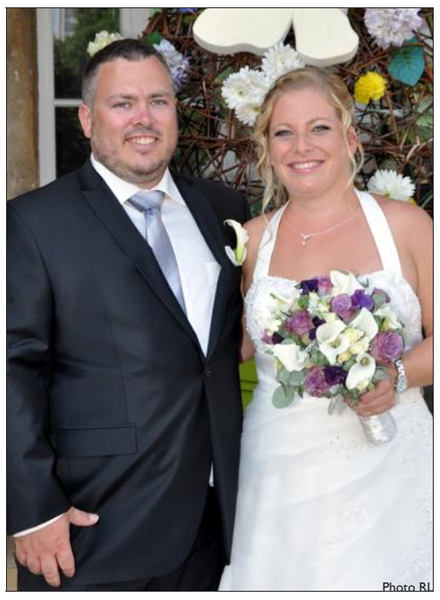
Photo RL

Cédric et Kim

THIONVILLE. *Kim Wies, technicien dentaire, et Cédric Guillemot, conducteur de train, se sont dit "oui", hier, en mairie, devant Véronique Schmit, adjointe au maire. Le couple demeure à Thionville. Toutes nos félicitations.*

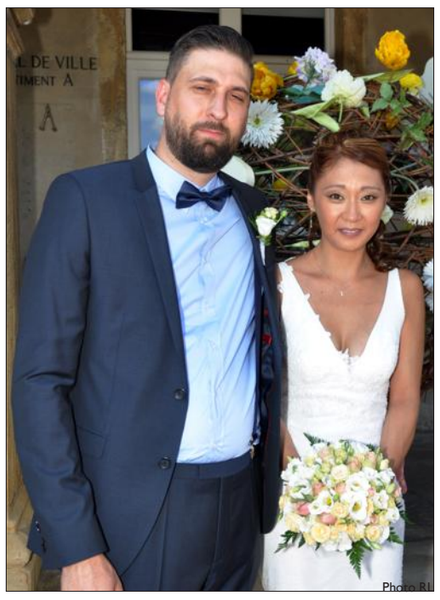
Photo RL

Séverine et Thierry

THIONVILLE. *Hier, en mairie, Véronique Schmit, adjointe au maire, a uni par les liens du mariage Séverine Magron, hôtesse de caisse, et Thierry Jeudy, directeur de société, résidant à Thionville. Toutes nos félicitations.*

Photo RL

Sarah et Julien

THIONVILLE. *Sarah Denis, assistante d'éducation, et Julien Perl, chargé d'études, qui est le fils de notre consœur Sophie Perl, ont uni leurs destinées, hier, en mairie, devant Véronique Schmit, adjointe au maire. Les jeunes époux résident à Metz. Nous adressons toutes nos félicitations aux mariés et à leurs parents.*

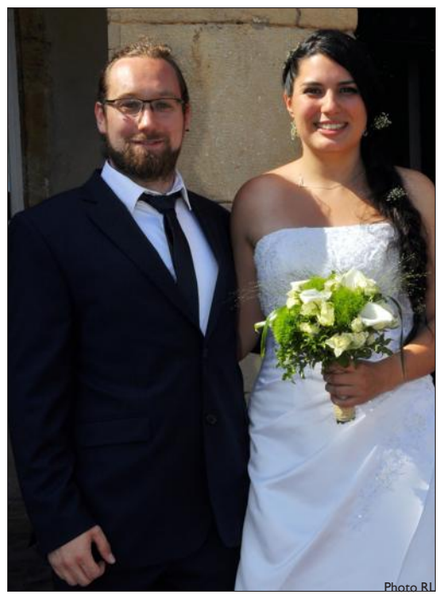
Photo RL